



Civica Galleria Anna  
e Luigi Parmeggiani  
Corso Cairoli 1  
42100 Reggio Emilia

Tel. 0522 451054 - 456477  
Fax 0522 456476  
musei.comune.re.it



PROVINCIA  
DI REGGIO  
EMILIA



COMUNE DI  
REGGIO EMILIA

- Boretto - Museo del Po
- Brescello - Museo Archeologico
- Brescello - Museo Peppone e Don Camillo
- Busana - Museo del Sughero
- Castelnovo Sotto - Museo della Maschera
- Correggio - Museo Civico
- Gattatico - Museo Cervi
- Gualtieri - Museo Ligabue
- Guastalla - Museo della Città
- Guastalla - Piccolo Museo della Moto
- Luzzara - Museo Arti Naives
- Montecchio - Castello Estense
- Montecchio - Museo Parmigiano Reggiano
- Novellara - Museo Civico Gonzaga
- Poviglio - Museo Terramara Santa Rosa
- Reggio Emilia - Centro Storia Psichiatria
- Reggio Emilia - Civica Galleria Parmeggiani
- Reggio Emilia - Musei Civici
- Reggio Emilia - Museo del Tricolore
- Reggio Emilia - Musei Beni Culturali Cappuccini dell'Emilia Romagna
- Reggiolo - Museo Pinacoteca Antonio Ruggero Giorgi
- Rolo - Museo della Tarsia
- Sant'Ilario d'Enza - Raccolta Comunale d'arte
- San Martino in Rio - Museo dell'Automobile
- San Martino in Rio - Museo dell'Agricoltura e del Mondo Rurale



CIVICA GALLERIA  
PARMEGGIANI  
REGGIO EMILIA



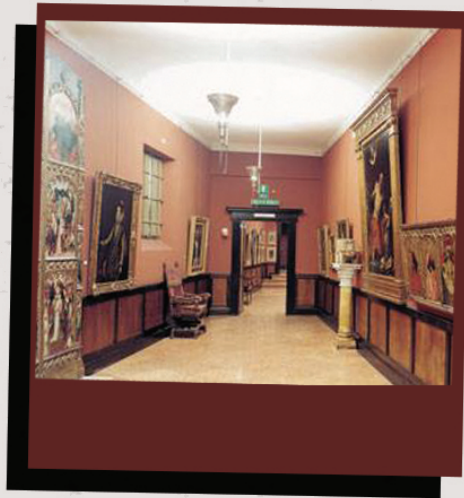

## S T O R I A I N F O R M A Z I O N I D A N O N P E R D E R E

La Galleria Parmeggiani è un interessante episodio collezionistico che ha visto confluire a Reggio Emilia, in un palazzo fatto erigere appositamente, tre collezioni ottocentesche: dipinti, mobili, tessuti appartengono alla raccolta del pittore - collezionista - antiquario Ignazio Leon y Escosura, armi e oreficerie provengono dalla bottega parigina Marcy, una sala è dedicata alla produzione pittorica di Cesare Detti.

Artefice del connubio, attraverso un intricato sviluppo di vicende che attraversa i temi del collezionismo, della produzione e del commercio di falsi, delle vicende dei gruppi anarchici in Europa tra Otto e Novecento è Luigi Parmiggiani, curiosa figura di anarchico convertito all'arte e all'antiquariato che dal 1924 si trasferisce a Reggio Emilia, sua città natale, occupandosi della gestione della galleria, divenuta nel 1933 di proprietà comunale.

### Orari di apertura

Da Martedì a Venerdì: 9,00 -12,00

Sabato, Domenica e festivi: 10,00 -13,00 e 16,00 -19,00

Lunedì chiuso (apertura a richiesta per le scuole).

### Servizi ai visitatori

Attività didattiche

Visite guidate

### Ingresso gratuito

### La Galleria ospita:

La Raccolta delle armi

La raccolta delle oreficerie

La raccolta di tessuti e costumi

Gli arredi lignei

I dipinti antichi

I dipinti di Cesare Detti

I dipinti di Ignazio Leon y Escosura